

## **Capitolo 1**

# **LA POPOLAZIONE RESIDENTE NEL COMUNE**

**Tav.1.01 - Movimento e calcolo della popolazione residente. Anno 2008**

	<b>Maschi</b>	<b>Femmine</b>	<b>Totale</b>
<b>POPOLAZIONE RESIDENTE AL 01 GENNAIO 2008</b>	<b>18886</b>	<b>19548</b>	<b>38434</b>
<b>Nati nel comune</b>	0	0	0
<b>Nati in altro comune</b>	191	183	374
<b>Nati all'estero da iscritti in anagrafe</b>	0	0	0
<b>TOTALE NATI VIVI</b>	191	183	374
<b>Morti nel comune</b>	69	36	105
<b>Morti in altro comune</b>	153	114	267
<b>Morti all'estero ed iscritti in anagrafe</b>	1	0	1
<b>TOTALE MORTI</b>	223	150	373
<b>SALDO NATURALE (differenza tra nati e morti)</b>	-32	33	1
<b>Iscritti da altri comuni</b>	530	473	1003
<b>Iscritti dall'estero</b>	179	233	412
<b>Altri iscritti</b>	20	12	32
<b>TOTALE ISCRITTI</b>	729	718	1447
<b>Cancellati per altri comuni</b>	503	498	1001
<b>Cancellati per l'estero</b>	27	20	47
<b>Altri cancellati</b>	32	14	46
<b>TOTALE CANCELLATI</b>	562	532	1094
<b>SALDO MIGRATORIO (differenza tra iscritti e cancellati)</b>	167	186	353
<b>Incremento o decremento</b>	135	219	354
<b>POPOLAZIONE RESIDENTE AL 31 DICEMBRE 2008</b>	<b>19021</b>	<b>19767</b>	<b>38788</b>
<b>Popolazione residente in famiglia</b>	18977	19743	38720
<b>Popolazione residente in convivenza</b>	44	24	68

**Tav. 1.02 - Movimento naturale della popolazione residente. Anno 2008**

POPOLAZIONE	Maschi	Femmine	Totale
Nati vivi	191	183	374
<i>nel Comune</i>	0	0	0
<i>in altro Comune</i>	191	183	374
<i>all'estero</i>	-	-	-
Morti	223	150	373
<i>nel Comune</i>	69	36	105
<i>in altro Comune</i>	153	114	267
<i>all'estero</i>	1	-	1
Saldo naturale	-32	33	1

Fonte: Ufficio Statistica

*Movimento naturale della popolazione residente: anno 2008*

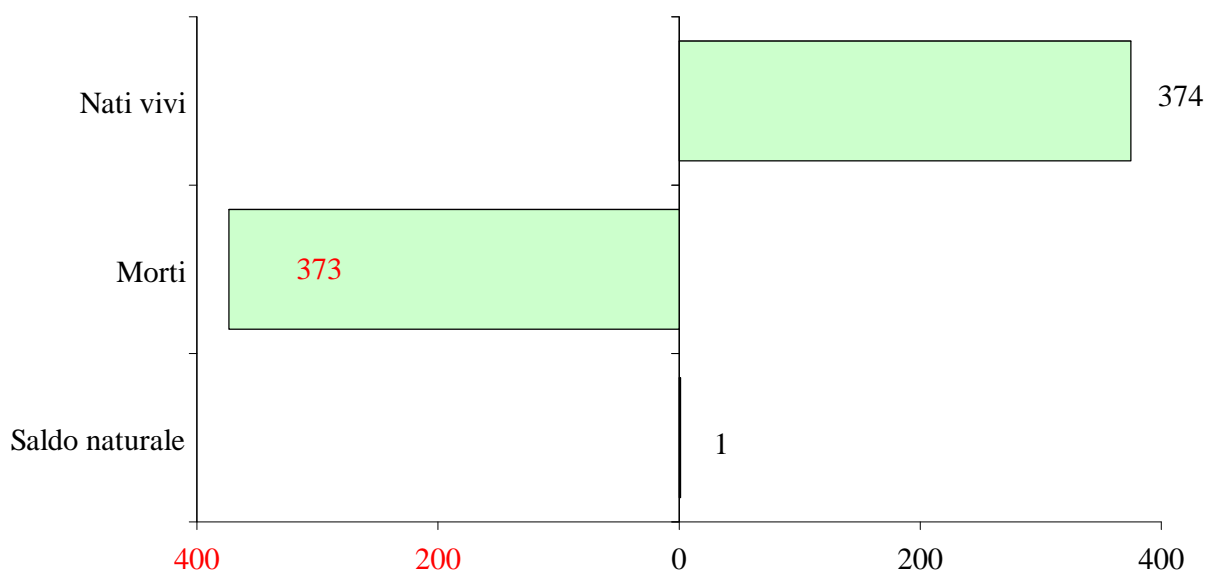

Fonte: Ufficio Statistica

**Tav. 1.03 - Movimento migratorio della popolazione residente. Anno 2008**

POPOLAZIONE	Maschi	Femmine	Totale
Iscritti	729	718	1.447
<i>da altro Comune</i>	530	473	1.003
<i>dall'estero</i>	179	233	412
<i>altri</i>	20	12	32
Cancellati	562	532	1.094
<i>verso altro Comune</i>	503	498	1.001
<i>verso l'estero</i>	27	20	47
<i>altri</i>	32	14	46
Saldo migratorio	167	186	353

Fonte: Ufficio Statistica

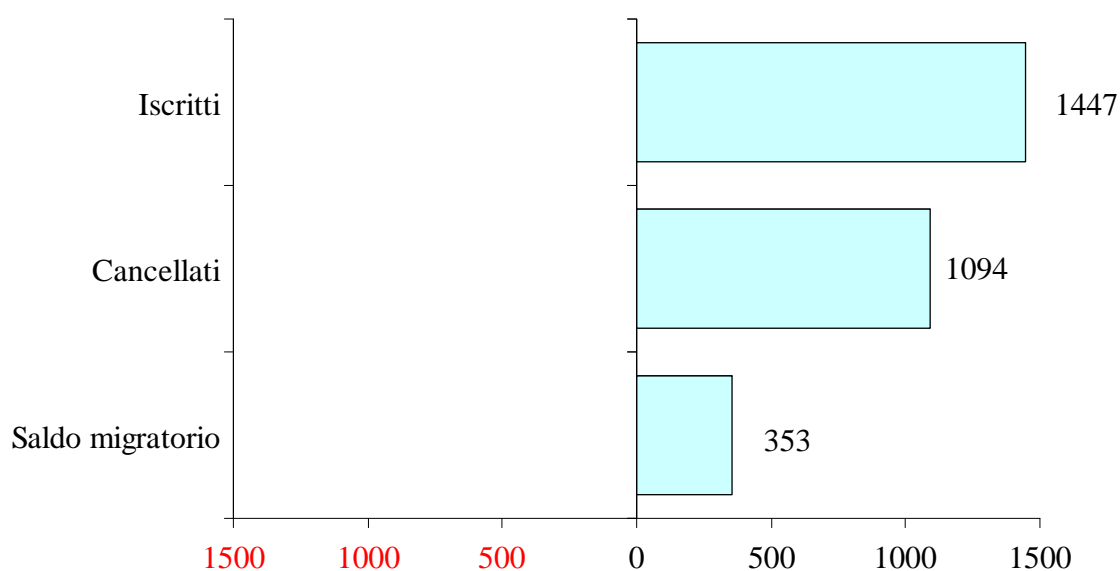
*Movimento migratorio della popolazione residente: anno 2008*

Fonte: Ufficio Statistica

**Tav. 1.04 - Popolazione residente al 31 dicembre nel periodo 1995-2008**

ANNI	Maschi	Femmine	Totale	Variatione percentuale sull'anno precedente
1995	17.721	18452	36.173	
1996	17.668	18.422	36.090	-0,23
1997	17.647	18.476	36.123	0,09
1998	17.619	18.462	36.081	-0,12
1999	17.621	18.488	36.109	0,08
2000	17.624	18.494	36.118	0,02
2001*	17.221	18.076	35.297	-2,27
2002	17.410	18.208	35.618	0,91
2003	17.788	18.576	36.364	2,09
2004	18.501	19.171	37.672	3,60
2005	18.580	19.143	37.723	0,14
2006	18.684	19.267	37.951	0,60
2007	18.886	19.548	38.434	1,27
2008	19.021	19.767	38.788	0,92

Fonte: Ufficio Statistica

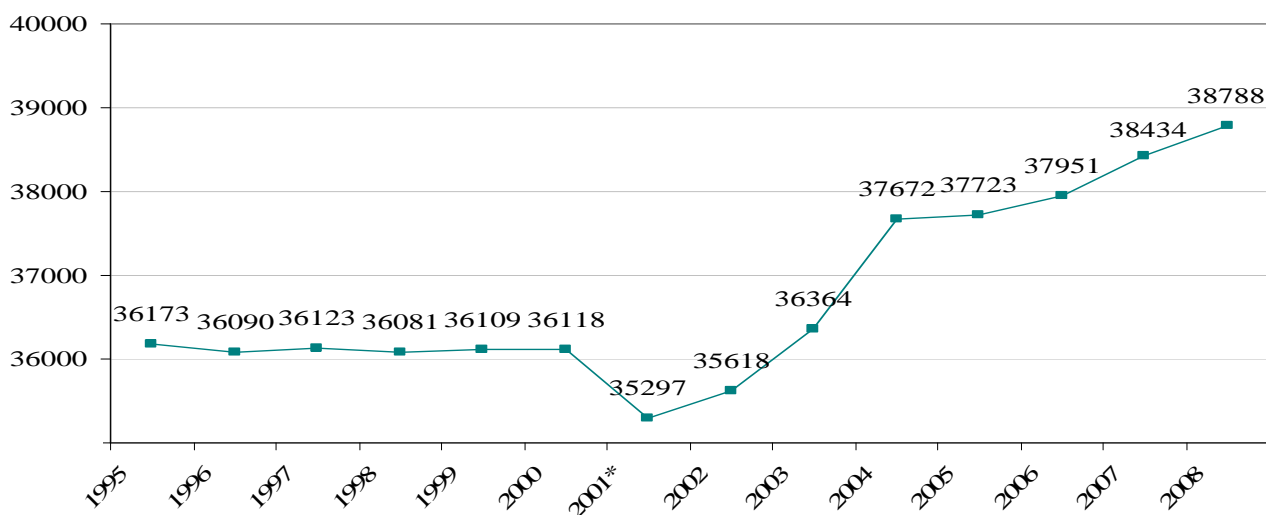
**Popolazione residente al 31 dicembre nel periodo 1995-2008**

Fonte: Ufficio Statistica

\* La flessione registrata nell'anno 2001 è dovuta al fatto che la popolazione residente censita in occasione del 14° Censimento generale della popolazione e delle abitazioni effettuato nel 2001 risultava essere inferiore alla popolazione residente anagrafica di 827 unità.

**Tav. 1.05 - Composizione della dinamica demografica nel periodo 1971 – 2008**

Anno	Movimento naturale			Movimento migratorio			Incremento assoluto	Popolazione residente
	Nati (a)	Morti (b)	Saldo naturale (a) - (b)	Immigrati (c)	Emigrati (d)	Saldo migratorio (c) - (d)		
1971	591	252	339	818	720	98	437	32184
1972	582	254	328	958	664	294	622	32806
1973	598	254	344	1044	699	345	689	33495
1974	577	261	316	909	613	296	612	34107
1975	533	255	278	863	586	277	555	34662
1976	509	276	233	876	640	236	469	35135
1977	527	250	277	651	631	20	297	35432
1978	400	232	168	660	593	67	235	35667
1979	386	242	144	558	518	40	184	35851
1980	341	291	50	557	509	48	98	35949
1981	302	230	72	527	513	14	86	35827
1982	319	281	38	549	493	56	94	35921
1983	301	289	12	834	599	235	247	36168
1984	286	275	11	823	629	194	205	36373
1985	308	293	15	791	624	167	182	36555
1986	289	278	11	722	596	126	137	36692
1987	325	244	81	726	631	95	176	36868
1988	296	297	-1	754	715	39	38	36906
1989	284	283	1	630	660	-30	-29	36877
1990	306	290	16	736	723	13	29	36906
1991	290	265	25	606	575	31	56	36492
1992	343	266	77	634	692	-58	19	36511
1993	291	292	-1	1009	959	50	49	36560
1994	259	278	-19	639	840	-201	-220	36340
1995	281	322	-41	755	881	-126	-167	36173
1996	279	282	-3	699	779	-80	-83	36090
1997	282	297	-15	816	765	51	36	36123
1998	278	333	-55	742	729	13	-42	36081
1999	300	316	-16	951	907	44	28	36109
2000	287	283	4	284	840	-556	-552	36118
2001	286	262	24	737	755	-18	6	35297
2002	285	277	8	1213	900	313	321	35618
2003	343	310	33	1595	882	713	746	36364
2004	388	331	57	<b>2251*</b>	1000	1251	1308	37672
2005	358	309	49	1297	1295	2	51	37723
2006	375	291	84	1334	1190	144	228	37951
2007	399	313	86	1534	1137	397	483	38434
2008	374	373	1	1447	1094	353	354	38788

Fonte: Ufficio Statistica

\* Nel corso del 2004 l'attività di confronto censimento anagrafe ha comportato la regolarizzazione e la contabilizzazione in aumento della popolazione residente di 717 persone residenti non censite inserite tra gli immigrati.

**Tav. 1.06 - Movimento naturale e migratorio nel periodo 1996 - 2008**

Anno	Movimento naturale		Movimento migratorio	
	Nati (a)	Morti (b)	Immigrati (c)	Emigrati (d)
1996	279	282	699	779
1997	282	297	816	765
1998	278	333	742	729
1999	300	316	951	907
2000	287	283	284	840
2001	286	262	737	755
2002	285	277	1213	900
2003	343	310	1595	882
2004	388	331	<b>2251</b>	1000
2005	358	309	1297	1295
2006	375	291	1334	1190
2007	399	313	1534	1137
2008	374	373	1447	1094

Fonte: Ufficio Statistica.

\* vedi nota pagina precedente

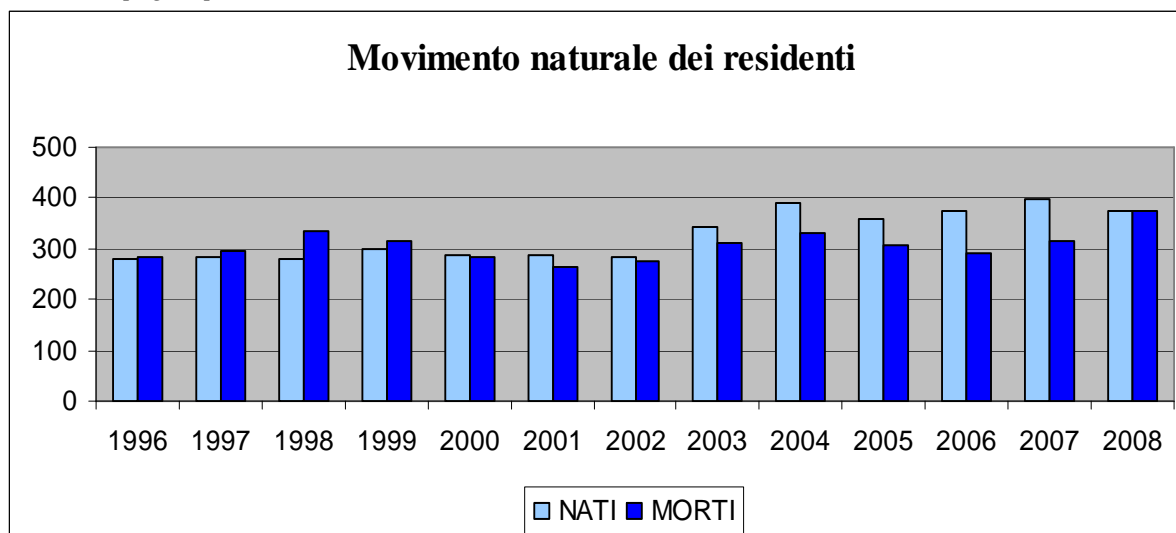

Fonte: Ufficio Statistica

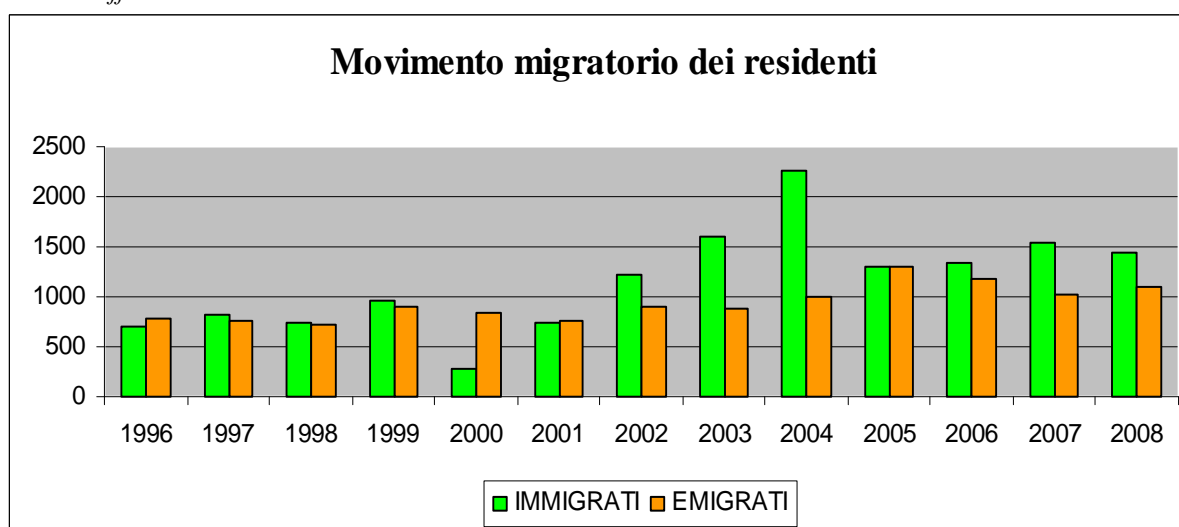

Fonte: Ufficio Statistica

**Tav. 1.07 - Popolazione residente al 31/12/2008 distinta per età**

Età	Maschi	Femmine	Totale	% sul tot.	Età	Maschi	Femmine	Totale	% sul tot.
0	183	180	363	0,94	51	285	234	519	1,34
1	198	197	395	1,02	52	270	262	532	1,37
2	194	191	385	0,99	53	229	246	475	1,22
3	187	179	366	0,94	54	231	237	468	1,21
4	186	185	371	0,96	55	249	296	545	1,41
5	182	165	347	0,89	56	237	227	464	1,20
6	161	135	296	0,76	57	225	218	443	1,14
7	173	162	335	0,86	58	267	252	519	1,34
8	170	156	326	0,84	59	270	283	553	1,43
9	141	173	314	0,81	60	240	276	516	1,33
10	171	145	316	0,81	61	269	254	523	1,35
11	148	147	295	0,76	62	264	327	591	1,52
12	142	157	299	0,77	63	194	179	373	0,96
13	152	140	292	0,75	64	242	250	492	1,27
14	164	151	315	0,81	65	232	221	453	1,17
15	162	160	322	0,83	66	211	210	421	1,09
16	159	172	331	0,85	67	212	231	443	1,14
17	182	126	308	0,79	68	229	264	493	1,27
18	161	152	313	0,81	69	231	245	476	1,23
19	144	143	287	0,74	70	202	251	453	1,17
20	157	145	302	0,78	71	176	223	399	1,03
21	190	156	346	0,89	72	174	206	380	0,98
22	157	162	319	0,82	73	177	218	395	1,02
23	170	165	335	0,86	74	142	197	339	0,87
24	190	155	345	0,89	75	130	186	316	0,81
25	189	142	331	0,85	76	155	187	342	0,88
26	184	200	384	0,99	77	147	158	305	0,79
27	194	176	370	0,95	78	139	195	334	0,86
28	205	198	403	1,04	79	103	153	256	0,66
29	251	237	488	1,26	80	115	144	259	0,67
30	228	240	468	1,21	81	87	174	261	0,67
31	287	294	581	1,50	82	72	140	212	0,55
32	275	301	576	1,48	83	54	125	179	0,46
33	327	306	633	1,63	84	46	116	162	0,42
34	374	346	720	1,86	85	69	115	184	0,47
35	342	365	707	1,82	86	50	92	142	0,37
36	352	362	714	1,84	87	32	75	107	0,28
37	357	316	673	1,74	88	24	67	91	0,23
38	340	328	668	1,72	89	17	50	67	0,17
39	385	311	696	1,79	90	12	31	43	0,11
40	383	353	736	1,90	91	6	19	25	0,06
41	357	360	717	1,85	92	6	27	33	0,09
42	377	373	750	1,93	93	6	28	34	0,09
43	375	376	751	1,94	94	10	9	19	0,05
44	362	372	734	1,89	95	4	13	17	0,04
45	353	339	692	1,78	96	5	15	20	0,05
46	326	303	629	1,62	97	3	7	10	0,03
47	320	311	631	1,63	98	1	7	8	0,02
48	297	320	617	1,59	99	1	4	5	0,01
49	319	305	624	1,61	100 e oltre	0	5	5	0,01
50	286	285	571	1,47	TOT.	19021	19767	38788	100,00

Fonte: Elaborazione dell'Ufficio Statistica su dati Ufficio Anagrafe.

**Tav. 1.08 - Età media dei maschi e femmine residenti a Mira nel periodo 2004 - 2008**

Età media	Maschi	Femmine
2004	41,89	44,68
2005	42,14	44,80
2006	42,39	44,98
2007	42,50	45,05
2008	42,54	45,18

Fonte: Ufficio Statistica.

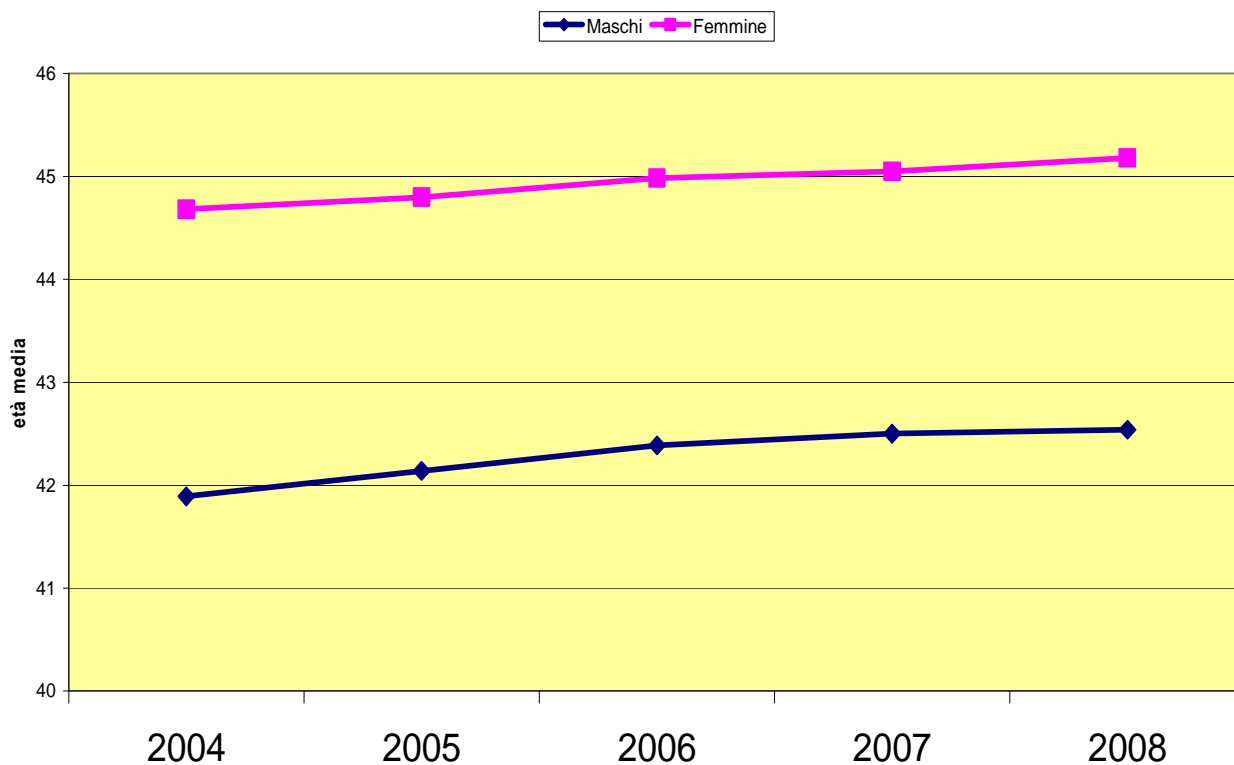
*Età media dei maschi e femmine residenti a Mira nel periodo 2004 -2008*

Fonte: Ufficio Statistica.

**Tav. 1.09 - Popolazione residente distinta per classi quinquennali di età al 31/12/2008**

Classe	Maschi	Femmine	Totale
0-4	948	932	1880
5-9	827	791	1618
10-14	777	740	1517
15-19	808	753	1561
20-24	864	783	1647
25-29	1023	953	1976
30-34	1491	1487	2978
35-39	1776	1682	3458
40-44	1854	1834	3688
45-49	1615	1578	3193
50-54	1301	1264	2565
55-59	1248	1276	2524
60-64	1209	1286	2495
65-69	1115	1171	2286
70-74	871	1095	1966
75-79	674	879	1553
80-84	374	699	1073
85-89	192	399	591
90-94	40	114	154
95-99	14	46	60
100 e oltre	0	5	5
<b>TOTALE</b>	<b>19021</b>	<b>19767</b>	<b>38788</b>

Fonte: Elaborazione dell'Ufficio Statistica su dati Ufficio Anagrafe.

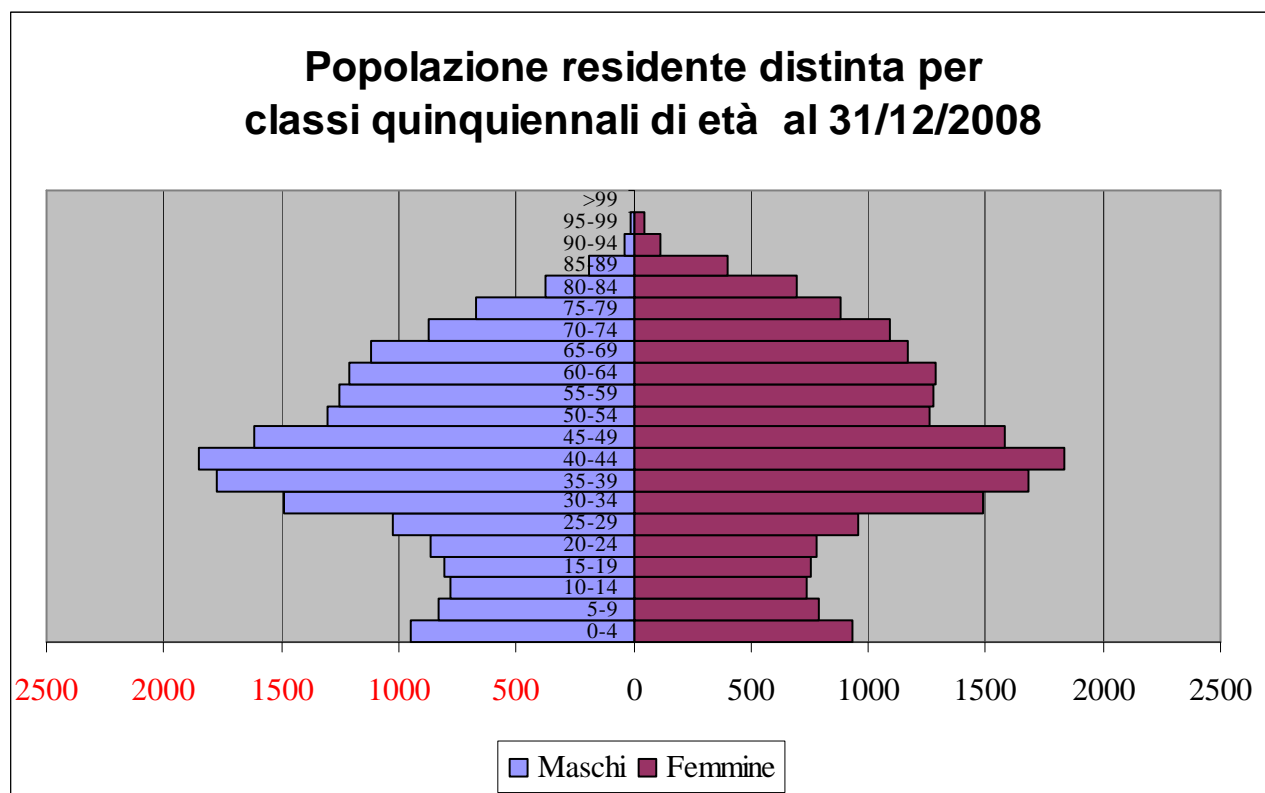

Fonte: Elaborazione dell'Ufficio Statistica su dati Ufficio Anagrafe.

**Tav. 1.10 - Popolazione residente distinta per sesso e stato civile al 31/12/2008**

Stato Civile	Maschi		Femmine		Totale	
	Valore Ass.	Percentuale	Valore Ass.	Percentuale	Valore Ass.	Percentuale
<b>Celibi-Nubili</b>	7997	42,04	6683	33,82	14680	37,85
<b>Coniugati</b>	10303	54,17	10256	51,88	20559	53,00
<b>Divorziati</b>	271	1,42	362	1,83	633	1,63
<b>Vedovi</b>	450	2,37	2466	12,47	2916	7,52
<b>Totale</b>	19021	100,00	19767	100,00	38788	100,00

Fonte: Elaborazione dell'Ufficio Statistica su dati Ufficio Anagrafe.

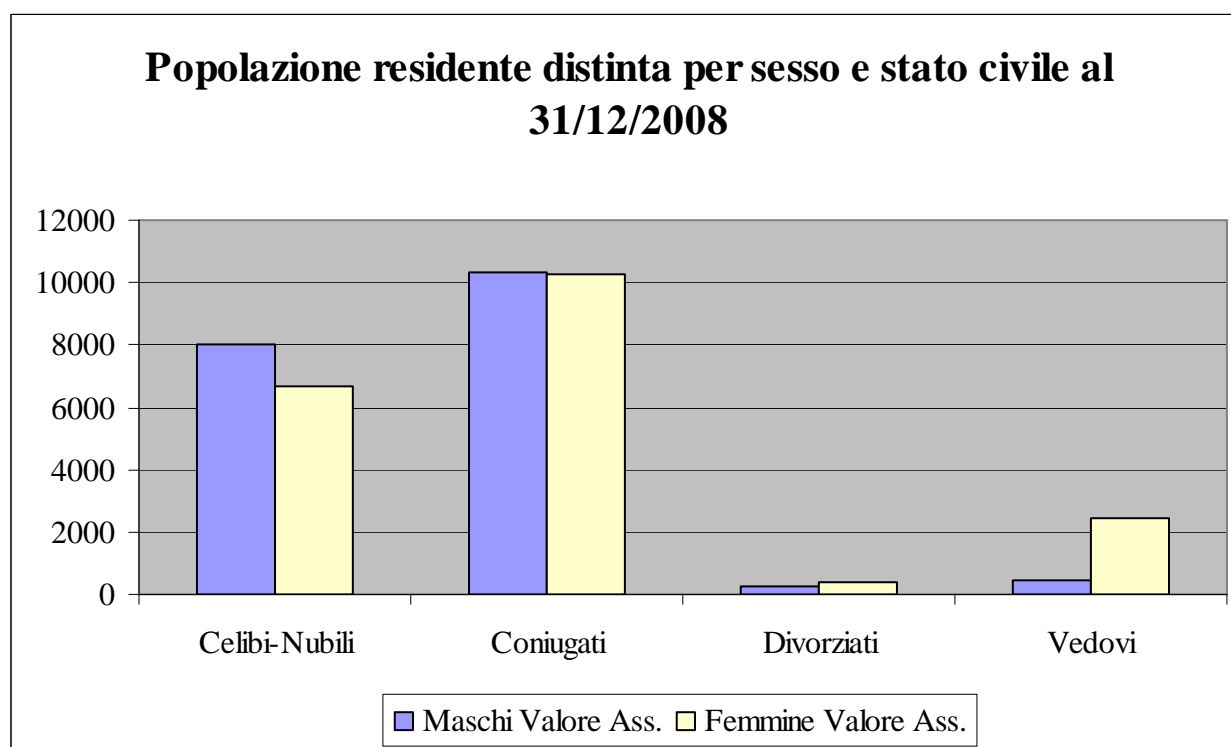

Fonte: Elaborazione dell'Ufficio Statistica su dati Ufficio Anagrafe.

**Tav. 1.11 - Iscrizioni anagrafiche per nascita distinte per sesso e mese.  
Anno 2008**

Mese	Maschi	Femmine	Totale
gennaio	18	13	31
febbraio	12	10	22
marzo	21	9	30
aprile	17	21	38
maggio	12	16	28
giugno	16	13	29
luglio	17	14	31
agosto	20	16	36
settembre	11	10	21
ottobre	26	32	58
novembre	7	9	16
dicembre	14	20	34
<b>Totale</b>	<b>191</b>	<b>183</b>	<b>374</b>

Fonte: Ufficio Statistica

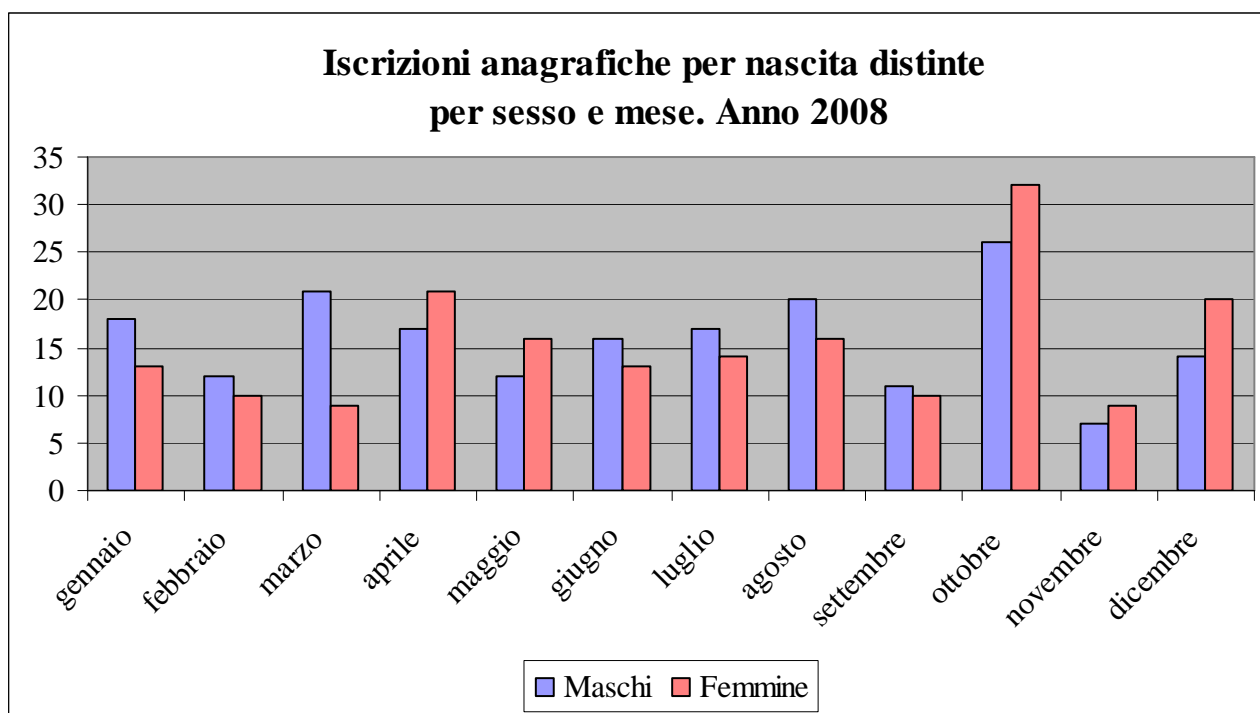

Fonte: Ufficio Statistica

**Tav. 1.12 - Cancellazioni anagrafiche per morte distinte per sesso e mese. Anno 2008**

Mese	Maschi	Femmine	Totale
gennaio	31	15	46
febbraio	22	19	41
marzo	12	11	23
aprile	17	16	33
maggio	25	21	46
giugno	12	9	21
luglio	21	9	30
agosto	15	7	22
settembre	13	7	20
ottobre	22	12	34
novembre	7	12	19
dicembre	26	12	38
Totale	223	150	373

Fonte: Ufficio Statistica

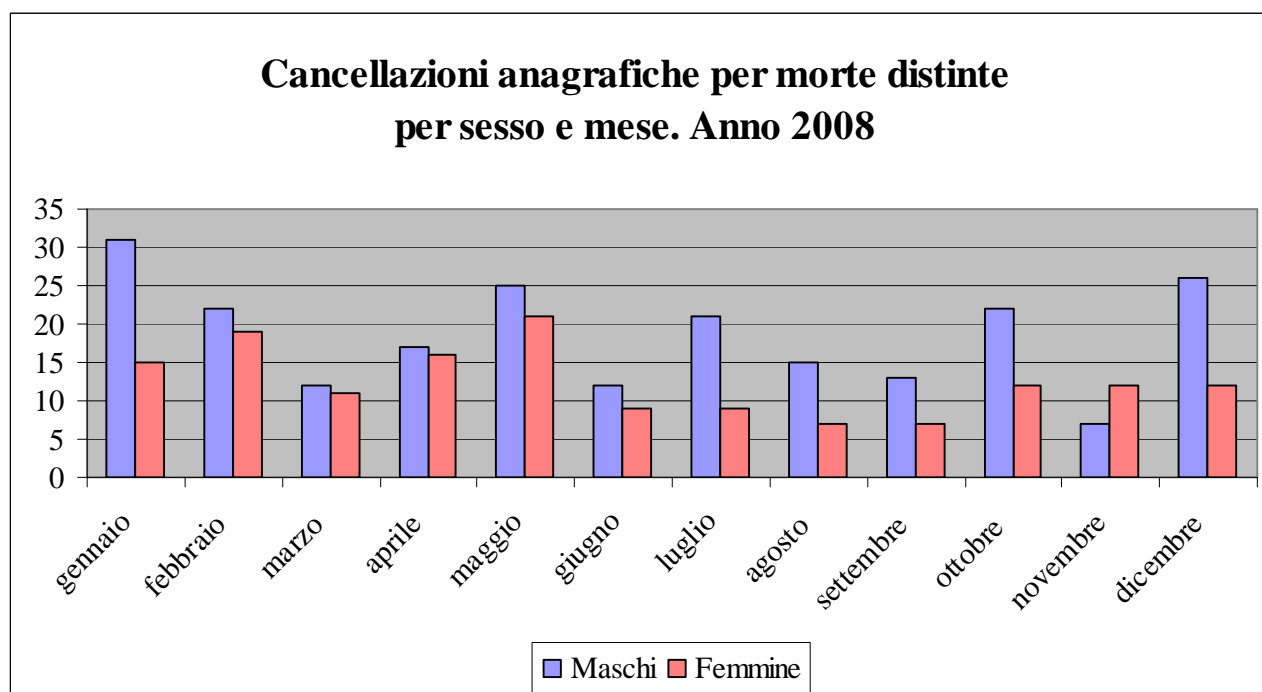

Fonte: Ufficio Statistica

**Tav. 1.13 - Cittadini di Mira deceduti distinti per classe d'età e sesso.  
Anno 2008**

Classe	Maschi		Femmine		Totale	
	Valore assoluto	% su totale	Valore assoluto	% su totale	Valore assoluto	% su totale
100-105	1	0,27%	2	0,54%	3	0,80%
95-99	9	2,41%	12	3,22%	21	5,63%
90-94	11	2,95%	29	7,77%	40	10,72%
85-89	33	8,85%	27	7,24%	60	16,09%
80-84	38	10,19%	26	6,97%	64	17,16%
75-79	27	7,24%	18	4,83%	45	12,06%
70-74	21	5,63%	14	3,75%	35	9,38%
65-69	32	8,58%	6	1,61%	38	10,19%
60-64	23	6,17%	6	1,61%	29	7,77%
55-59	9	2,41%	2	0,54%	11	2,95%
50-54	10	2,68%	1	0,27%	11	2,95%
45-49	3	0,80%	2	0,54%	5	1,34%
40-44	2	0,54%	2	0,54%	4	1,07%
35-39	1	0,27%	1	0,27%	2	0,54%
30-34	1	0,27%	0	0,00%	1	0,27%
25-29	0	0,00%	1	0,27%	1	0,27%
20-24	0	0,00%	0	0,00%	0	0,00%
15-19	1	0,27%	0	0,00%	1	0,27%
10-14	0	0,00%	0	0,00%	0	0,00%
5-9	0	0,00%	0	0,00%	0	0,00%
0-4	1	0,27%	1	0,27%	2	0,54%
<b>Totale</b>	<b>223</b>	<b>59,79%</b>	<b>150</b>	<b>40,21%</b>	<b>373</b>	<b>100,00%</b>

Fonte: Elaborazione dell'Ufficio Statistica su dati Ufficio Anagrafe.

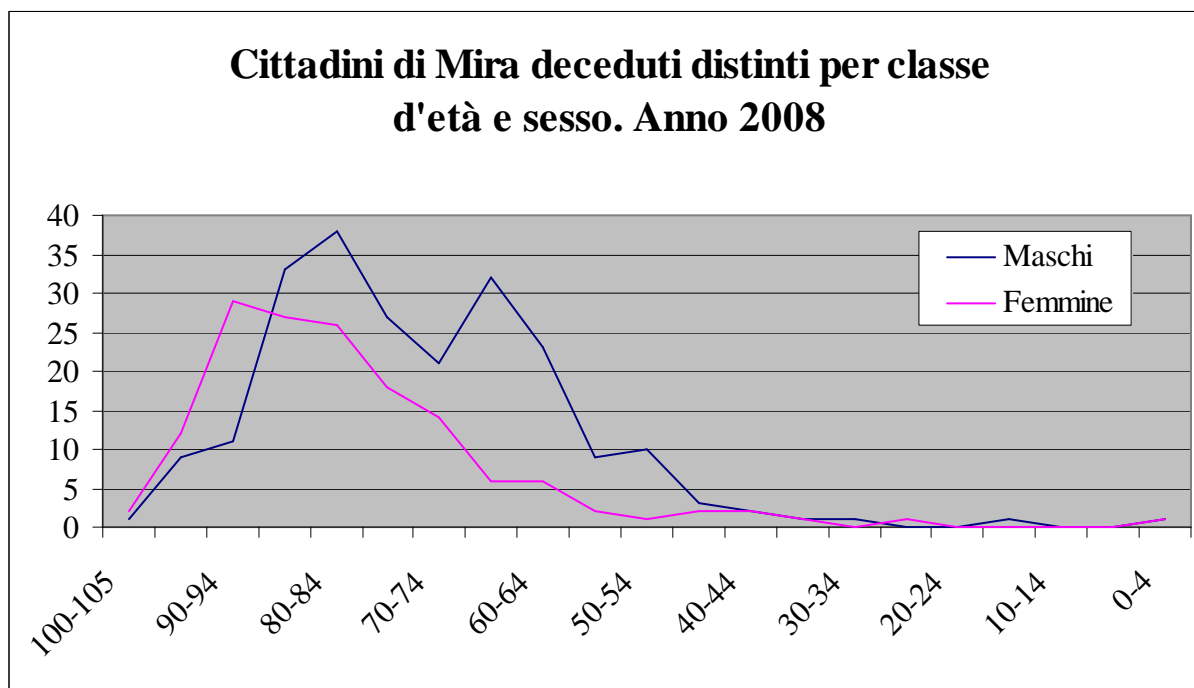

Fonte: Elaborazione dell'Ufficio Statistica su dati Ufficio Anagrafe.